GESUCHT / WANTED

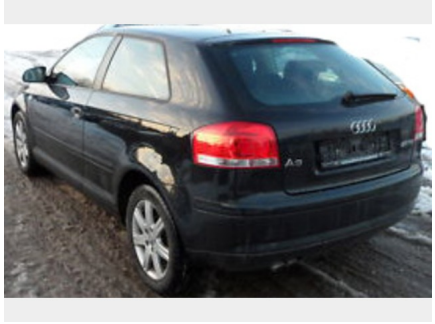

Fahrzeugdaten:

Objekt-Nummer:	#00255
Hersteller:	AUDI
Baureihe:	A3
Typ:	2.0 TDI Ambition
Fahrzeugidentifizierungsnummer (FIN):	WAUZZZ8P57A014223
Baujahr:	2006
Erstzulassung:	10.08.2006
Motorisierung:	Diesel
Farbe:	Phantomschwarz Perleffekt
Objekt angelegt:	29.12.2010 15:36
Letzte Änderung:	03.01.2011 13:50

Sonderausstattung:

Mittelarmlehne vorne, Tempomat,

Besondere Merkmale:

Motor 2,0 Ltr. - 103 kW TDI, Wärmeschutzverglasung grün getönt, Polsterung: Stoff Matrix, Farbe schwarz-grau, Radio Concert, Climatronic, Sportkomfortsitze,Scheibenbremsen vorn (Geomet D),

Wichtige Daten

Tatland:	Niederlande
Tatort:	Almere
Tatzeitraum:	16. - 17.11.2010
Zulassungsland:	Niederlande
Kennzeichen:	62-TB-XF

Status

FAHNDUNG

Kontakt/Hinweise:

Aktenzeichen des Benutzers:

5082

Gerrit Walgemoet,
Ruud van der Veken,
Wolfgang Korn

+49 (0)2822-976050

info@isb4europ.com

Tackenweide 2-4
D-46446 Emmerich

Direktlink: https://www.diebstahlradar.de/go/255

Powered by www.www.diebstahlradar.de