GESUCHT / WANTED

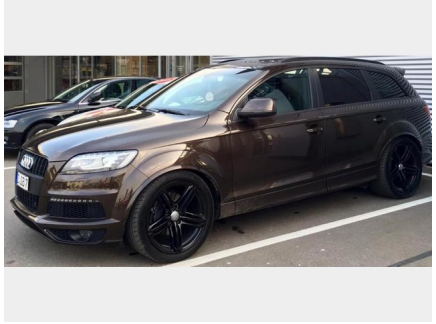

Fahrzeugdaten:

Objekt-Nummer:	#293208
Hersteller:	Audi Q 7 3.0 Tdi
Fahrzeugidentifizierungsnummer (FIN):	WAUZZZ4L7BD004173
Baujahr:	2010
Erstzulassung:	2010-08-02
Farbe:	Teakbraun Metallic
Objekt angelegt:	02.09.2016 10:10
Letzte Änderung:	02.09.2016 11:15

Sonderausstattung:

Wichtige Daten

Tatland:	Deutschland
Tatort:	Ostseebad Ahrenshoop
Tatzeitraum:	30.08.-31.08.2016
Zulassungsland:	Deutschland
Kennzeichen:	Z-SB 7

Status

FAHNDUNG

Kontakt/Hinweise:

Aktenzeichen des Benutzers:

Ahrenshoop

Direkthilfe 24 / HelpDesk

+49 (0)2236/9694547

helpdesk@diebstahlradar.de

Wesselinger Straße 4
50999 Köln

Direktlink: https://www.diebstahlradar.de/go/293208

Powered by www.www.diebstahlradar.de

Ablage-Paket inkl. Klapptische, Anhängerkupplung (Kugelkopf elektrisch schwenkbar), Audi music interface, Ausstattungs-Paket: S line Sport / Plus, Außenoptik Audi exclusive schwarz, Dachhimmel Audi exclusive Alcantara, schwarz, Diebstahl-Warnanlage + Innenraumabsicherung / Abschleppschutz, Diebstahlsicherung für Räder (Felgenschlösser), Einparkhilfe vorn und hinten, optisch mit Rückfahrkamera (APS Advanced), Exterieur-Paket S line, Fahrer-Informations-System (FIS) mit Farbdisplay, Fahrwerk S-line (adaptive air suspension), Geschwindigkeits-Regelanlage (Tempomat), Innovations-Paket (100 Jahre Audi), Komfort-Paket Plus, Leder-Paket, Lenkrad (Sport/Leder - 3-Speichen) mit Multifunktion und Schaltfunktion, Licht-Paket, LM-Felgen 10x21 (5-Segmentspeichen), Metallic-Lackierung, Mittelarmlehne vorn Komfortausstattung, Multi-Media-Interface MMI Basic Plus / MMI Radio Plus, Reifenkontroll-Anzeige, Satz Adapterkabel Audi music interface, Seitenairbag hinten, Sitzbezug / Polsterung: Alcantara / Leder mit Logo-Prägung in Vordersitzlehnen, Sitzheizung vorn, Sonnenschutzrollo an Heckscheibe und Seitenscheibe mech., Sound-System BOSE, Universal-Schnittstelle Bluetooth, Wendematte Gepäckraum, W Dachreling, W Nichtraucher-Paket

Besondere Merkmale:

Diebstahl von zwei Audi Q 7, wobei ein Fahrzeug auf der K1 zwischen Neuhaus und Dierhagen Strand gestellt werden konnte.