GESUCHT / WANTED

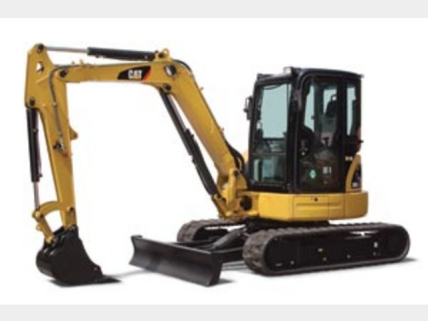

Fahrzeugdaten:

Objekt-Nummer:	#34804
Fahrzeugtyp:	Baumaschinen
Hersteller:	CATERPILLAR
Baureihe:	Hydraulikbagger
Typ:	305 DCR
Fahrzeugidentifizierungsnummer (FIN):	CAT0305DJXER00348
Motornummer:	S4Q85529
Baujahr:	2010
Datenblatt 1 (PDF):	303.5D_CR,_304D_CR,305D_CR,_305.5D_CR.pdf
Objekt angelegt:	14.12.2011 10:46
Letzte Änderung:	14.12.2011 15:20

Besondere Merkmale:

Vergleichsfoto+Produktbroschüre: Caterpillar

Wichtige Daten

Tatland:	Deutschland
Tatort:	Gräfenhainichen
Tattag:	2011-12-12

Status

FAHNDUNG

Kontakt/Hinweise:

Aktenzeichen des Benutzers:

5708

Gerrit Walgemoet,
Ruud van der Veken,
Wolfgang Korn

+49 (0)2822-976050

info@isb4europ.com

Tackenweide 2-4
D-46446 Emmerich

Direktlink: https://www.diebstahlradar.de/go/34804

Powered by www.www.diebstahlradar.de