GESUCHT / WANTED

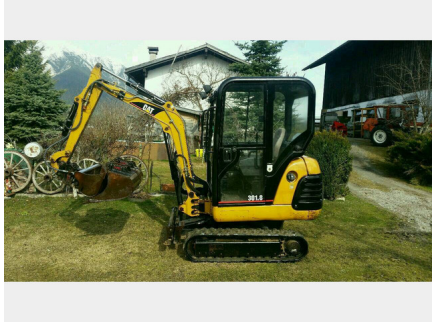

Fahrzeugdaten:

Objekt-Nummer:	#453933
Fahrzeugtyp:	Baumaschinen
Besitzverhältnis:	Leasingfahrzeug
Hersteller:	Caterpillar
Baureihe:	301
Typ:	301.8-05
Fahrzeugidentifizierungsnummer (FIN):	CAT03018VH8X06995
Motornummer:	n.b.
Getriebenummer:	n.b.
Baujahr:	2022
Erstzulassung:	2022-03-15
Farbe:	weiß
Objekt angelegt:	15.01.2023 18:08
Letzte Änderung:	24.01.2023 12:37

Sonderausstattung:

ohne

Ladung:

ohne

Wichtige Daten

Tatland:	Deutschland
Tatort:	Berlin
Tattag:	2023-01-09
Tatzeitraum:	Freitag, den 06.01.2023 - Montag, den 09.01.2023
Zulassungsland:	Deutschland

Status

GEFUNDEN

Kontakt/Hinweise:

Aktenzeichen des Benutzers:

31004/23

Schadenbüro Korn

+49(0)6772960110, +49(0)1714532399

wolfgang.korn@sbkorn.de

Direktlink: https://www.diebstahlradar.de/go/453933

Powered by www.www.diebstahlradar.de